

Ficha Técnica

Guarnición Tivoli Acceso Izq. /Der. Inox cj

INFORMACIÓN

	Blister	Caja
CÓDIGO		148920
EAN-13		9999648920003
TERMINACIÓN		Inox
PESO UNTARIO		

MEDIDAS GENERALES

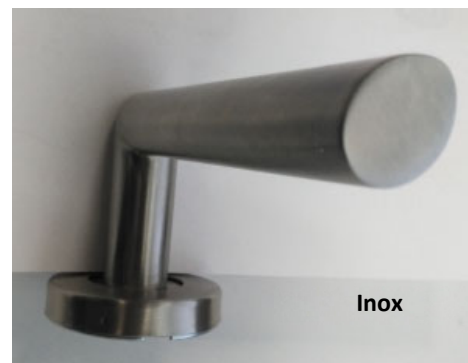
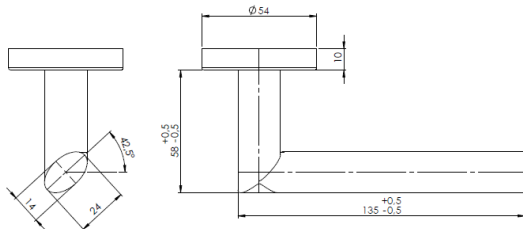

CARACTERÍSTICAS

- Manilla Tubular inoxidable tipo ovalada.
- Resorte de giro Izquierdo / Derecho.
- Roseta redonda.
- Set de 2 manillas.
- Terminación: Inoxidable

GARANTÍA

ASSA ABLOY asegura una garantía de 1 año para los componentes eléctricos y electrónicos:
NO CUBRE

- * Desgaste de pintura
- * Acabados superficiales posteriores
- * Uso indebido o maltrato del producto

CERTIFICACIÓN

Todos los productos de Assa Abloy Chile cuentan con certificaciones:

- * Norma Chilena NCh 345 Of. 2001, extendido por DICTUC.
- * Certificado de calidad.
- * Certificado de resistencia al fuego
- * Certificado para constructoras (cuando lo requieran).